

# **KOMMUNEDELPLAN FOR STIER OG LØYPER**

## **NORE OG UVDAL KOMMUNE 2016-2026**

### **BESTEMMELSER OG RETNINGSLINJER**



**Vedtatt i kommunestyret**  
**19.06.2017**

23.05.2017, sist endret 19.06.2017

## Innhold

|                                                                               |    |
|-------------------------------------------------------------------------------|----|
| 1. GENERELLE BESTEMMELSER (PBL § 11-9) .....                                  | 3  |
| 1.1. Avgrensning .....                                                        | 3  |
| 1.2. Rettsvirkning .....                                                      | 3  |
| 1.3. Krav om godkjent reguleringsplan .....                                   | 3  |
| 1.4. Rekkefølgebestemmelser .....                                             | 3  |
| 1.5. Kulturminner og kulturmiljø .....                                        | 3  |
| 1.6. Naturmangfold .....                                                      | 4  |
| 2. OMRÅDER FOR GRØNNSTRUKTUR (PBL 11-7, nr.3) .....                           | 4  |
| 2.1. Fysisk utforming av sti- og løypetraseer (PBL 11-10, nr. 2) .....        | 4  |
| 2.1.1. Helårs turvei .....                                                    | 4  |
| 2.1.2. Flerbrukstraséer .....                                                 | 4  |
| 2.1.3. Store skiløyper .....                                                  | 6  |
| 2.1.4. Middels store skiløyper .....                                          | 7  |
| 2.1.5. Enkle skiløyper .....                                                  | 8  |
| 2.1.6. Stikka skiløyper .....                                                 | 8  |
| 2.1.7. Hundekjøringsløyper .....                                              | 9  |
| 2.1.8. Sommerstier .....                                                      | 9  |
| 2.2. Turmål (T1-T10) .....                                                    | 9  |
| 2.3. Vinterleikområder (V1-V2) .....                                          | 10 |
| 2.4. Sykkelruter .....                                                        | 10 |
| 3. SAMFERDSELSANLEGG OG TEKNISK INFRASTRUKTUR (PBL 11-7, NR 2) .....          | 10 |
| 3.1. Parkeringsplasser (P1-P14) .....                                         | 10 |
| 4. RETNINGSLINJER .....                                                       | 11 |
| 4.1. Landskapstilpasning .....                                                | 11 |
| 4.2. Hensyn til villrein .....                                                | 11 |
| 4.3. Universell utforming .....                                               | 11 |
| 4.4. Grunneierforhold .....                                                   | 11 |
| VEDLEGG 1: oversikt over traséer og klassifisering .....                      | 12 |
| VEDLEGG 2: oversikt over parkeringsplasser, vinterleikområder og turmål ..... | 18 |

Med hjemmel i plan og bygningslovens §§11-9,11-10 og 11-11 og kulturminneloven § 8 er det fastsatt bestemmelser til kommunedelplan for stier og løyper i Nore og Uvdal kommune. Det er i tillegg utarbeidet rettingslinjer som ikke er juridisk bindende, men av oppfordrende og informativ karakter med en veiledende funksjon.

## **1. GENERELLE BESTEMMELSER (PBL § 11-9)**

### **1.1.Avgrensning**

Planavgrensningen til kommunedelplan for stier og løyper følger kommunegrensen til Nore og Uvdal kommune, jfr. plankart datert 01.04.16.

### **1.2.Rettsvirkning**

Arealbruk og bestemmelser i kommunedelplan for stier og løyper gjelder foran kommuneplan og øvrige kommunedelplaner dersom det er avvik, jfr. PBL § 1-5.

### **1.3.Krav om godkjent reguleringsplan**

I medhold av PBL § 11-9, nr. 1 kan ikke opparbeidelse av parkeringsplass som medfører vesentlig terrenginngrep, eller oppstillingsplass for mer enn 10 biler, finne sted før området inngår i godkjent reguleringsplan.

### **1.4.Rekkefølgebestemmelser**

Ved opparbeidelse og oppgradering av tiltak i tråd med kommunedelplan for stier og løyper skal utførte tiltak merkes / skiltes i tråd med «Merkehåndboka» (eller til en hver tid gjeldende standard for skilting) innen 1 år (jfr. PBL § 11-9, nr. 4).

### **1.5.Kulturminner og kulturmiljø**

Der opparbeiding av stier og løyper krever vesentlig terrenginngrep må tiltaket høres hos Buskerud fylkeskommune for avklaring etter kulturminneloven før eventuell byggetillatelse kan gis, jfr. kulturminnelovens § 9 om undersøkelsesplikt.

Dersom det under arbeid med opparbeidelse av stier og løyper fremkommer automatisk freda kulturminne, må arbeidet med det samme stanses og ansvarlig myndighet varsles, jfr. kulturminneloven § 8, 2. ledd.

## **1.6.Naturmangfold**

I områder med viktig naturmangfold gis relevante instanser mulighet for uttalelse før tiltak igangsettes.

## **2. OMRÅDER FOR GRØNNSTRUKTUR (PBL 11-7, nr.3)**

### **2.1. Fysisk utforming av sti- og løypetraseer (PBL 11-10, nr. 2)**

#### **2.1.1. Helårs turvei**

1. Gjelder trasé 10D1,10D2, 31B, 33E2, 55B, 74B.
2. Helårs turvei kan opparbeides med en bruksbredde på inntil 4 meter.
3. Innenfor bruksbredden og den naturlige avgrensede kantsone tillates det å fjerne vegetasjon, stubber og steiner, samt å utføre terrengtilpasninger.
4. Toppdekke skal bestå av grus eller asfalt.
5. Kanter, skjæringer og fyllinger skal revegeteres med stedlig vegetasjon eller tilsåes med gress.
6. Kantsone mot vann og vassdrag skal i størst mulig grad bevares.
7. Opparbeiding av ny helårs turvei er søknadspliktig tiltak etter PBL § 20-1.
8. Vedlikehold og oppgradering av helårs turvei innenfor begrensningene i 2.1.1, pkt. 1-5, er ikke søknadspliktig tiltak etter PBL § 20-1 med mindre fylling/skjæring av terreng fra opprinnelig terrengnivå er større enn 3 meter over en strekning på inntil 10 meter.
9. I sårbare områder hvor vedlikehold eller oppgradering medfører terrenginngrep kreves alltid søknad etter PBL § 20-1.
10. Etablering av bru er søknadspliktig etter § 20-1.

#### **2.1.2. Flerbrukstraséer**

1. Gjelder trasé 34A2, 34D, 34G1, 49A, 49B, 55C, 104.
2. Flerbrukstrasé kan opparbeides med en bruksbredde på inntil 6 meter.
3. Innenfor bruksbredden og den naturlige avgrensede kantsone tillates det å fjerne vegetasjon, stubber og steiner, samt å utføre terrengtilpasninger.
4. Kanter, skjæringer og fyllinger skal revegeteres med stedlig vegetasjon eller tilsåes med gress.
5. Kantsone mot vann og vassdrag skal i størst mulig grad bevares.
6. Toppdekke skal bestå av grus, asfalt, oppkuttet treflis eller bark.
7. Opparbeiding av ny flerbrukstrasé er søknadspliktig tiltak etter PBL § 20-1.
8. Vedlikehold og oppgradering av flerbrukstrasé innenfor begrensningene i 2.1.2, pkt. 1-5, er ikke søknadspliktig tiltak etter PBL § 20-1 med mindre fylling/skjæring

av terreng fra opprinnelig terrengnivå er større enn 3 meter over en strekning på inntil 10 meter.

9. I sårbare områder hvor vedlikehold eller oppgradering medfører terrenginngrep kreves imidlertid alltid søknad etter plan- og bygningsloven § 20-1.

10. Etablering av bru er søknadspliktig etter § 20-1.

11. Det tillates ikke å etablere belysningsanlegg langs traséen med unntak av følgende traséer (lysløyper):

- 34A2 - Rødberg
- 34D - Norefjord
- 49B - Nordstjerna
- 34G1 – Tunhovd



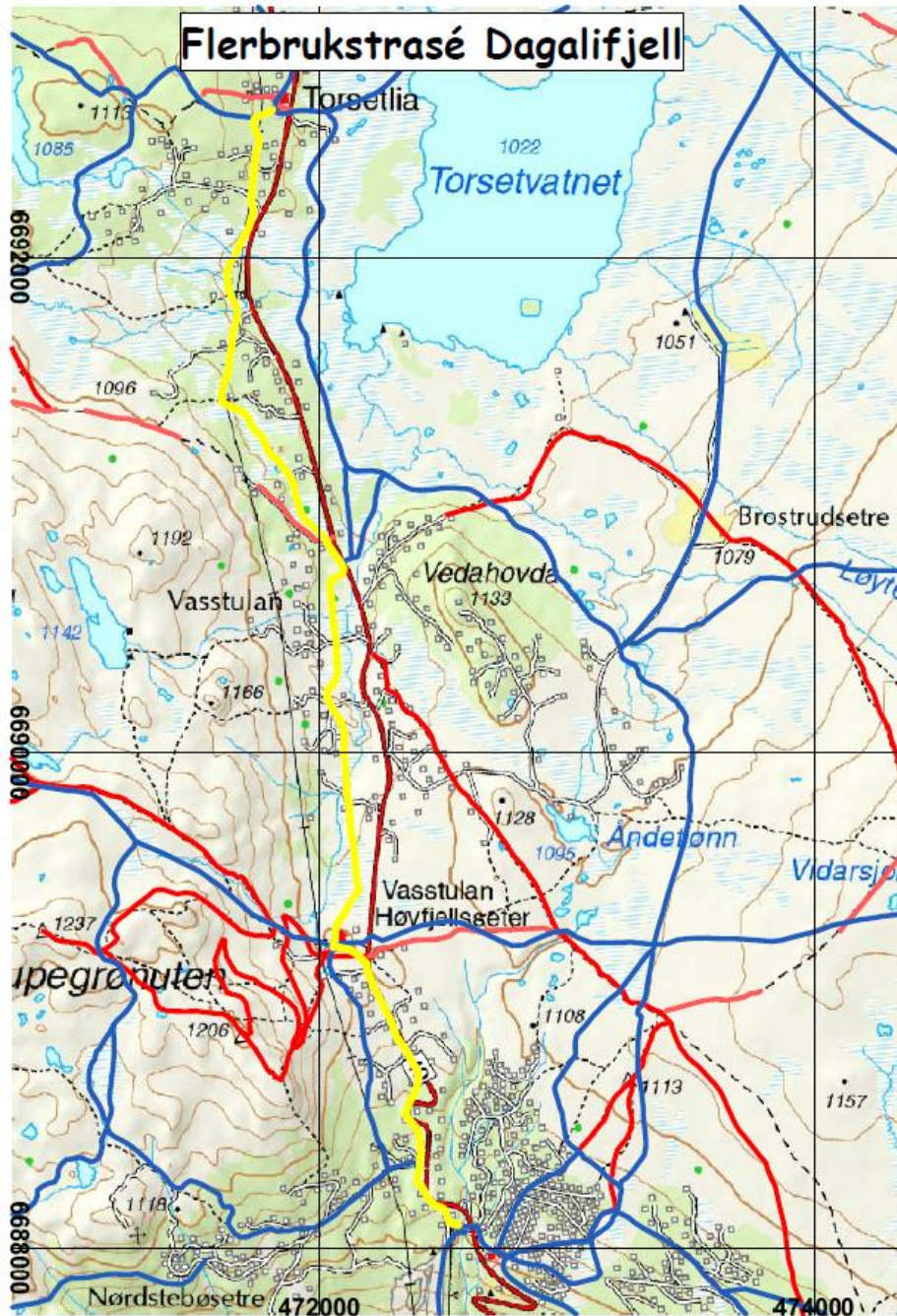

Figur 1: Gul linje viser flerbrukstrasé (104) på Dagalifjell

### 2.1.3. Store skiløyper

1. Gjelder trasé 34A3, 34E, 162C.
2. Det tillates ikke å etablere belyningsanlegg langs traséen.
3. Store skiløyper kan opparbeides med en bruksbredde på inntil 6 meter.
4. Innenfor bruksbredden og den naturlige avgrensede kantsone tillates det krattknusing og fjerning av stubber/steiner, samt å utføre terrengtilpasninger.
5. Fylling/ planering gjøres ved bruk av stedlige masser.
6. Toppdekke skal bestå av stedlig vegetasjon eller oppkuttet treflis eller bark.

7. Synlige skjæringer/fyllinger skal revegeteres med stedlig vegetasjon.
8. Kantsone mot vann og vassdrag skal i størst mulig grad bevares.
9. Det tillates ikke etablering av langsgående grøfter. Nødvendige dreneringstiltak kan utføres.
10. Bruer og klopper kan anlegges. I områder hvor elver og bekker er beitegrenser for husdyr skal bruer bygges med stengsel som hindrer husdyr i å passere.
11. Opparbeiding av nye store skiløyper i tråd med kommunedelplan stier og løyper er søknadspliktig tiltak etter PBL § 20-1.
12. Vedlikehold og oppgradering innenfor begrensningene pkt. 2.1.3, 1-7, er ikke søknadspliktig tiltak etter PBL 20-1 med mindre fylling/skjæring av terreng fra opprinnelig terrengnivå er større enn 3 meter over en strekning på inntil 10 meter.
13. På snaufjellet og i andre sårbare områder hvor vedlikehold eller oppgradering medfører terrenginngrep kreves alltid søknad etter PBL § 20-1.
14. Etablering av bru er søknadspliktig tiltak etter PBL 20-1.

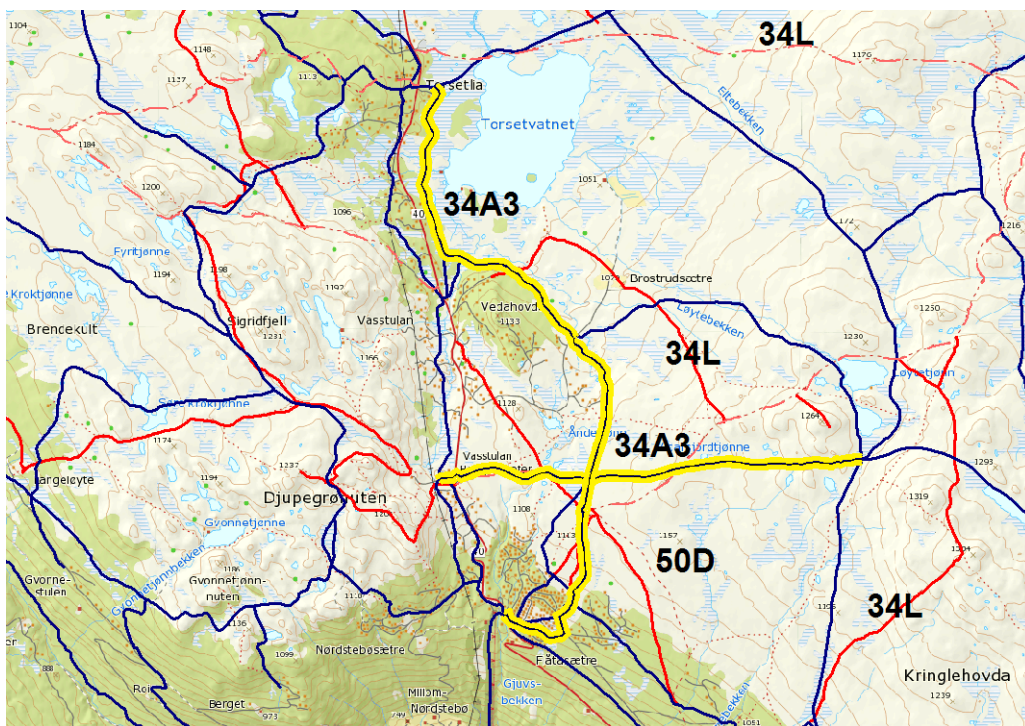

Figur 2: Gul trasé viser stor skiløype (34A3) på Dagalifjell

#### 2.1.4. Middels store skiløyper

1. Gjelder trasé 28A, 28B, 34A1, 34B1, 34B2, 34C1, 34C2, 34G2, 34H, 34I, 34J, 34K, 36, 45, 47A, 51C, 51D, 51E, 54, 55D, 58, 64, 68A, 68B, 71, 74A, 95, 115A, 115G, 120, 127, 129A, 129B, 134, 135B, 162B, **163A**.
2. Det tillates ikke å etablere belysningsanlegg langs traséen.
2. Middels store skiløyper kan opparbeides med en bruksbredde på inntil 4 meter.



3. Innenfor bruksbredden og den naturlige avgrensede kantsone tillates det krattknusing og fjerning av stubber/steiner, samt å utføre terrengtilpasninger.
4. Maksimal fylling/skjæring av terreng fra opprinnelig terrengnivå settes til 1,5 meter over en strekning på inntil 10 meter.
5. Fylling /planering gjøres ved bruk av stedlige masser.
6. Synlige skjæringer/fyllinger skal revegeteres med stedlig vegetasjon.
7. Kantsone mot vann og vassdrag skal i størst mulig grad bevares.
8. Det tillates ikke etablering av langsgående grøfter. Andre dreneringstiltak kan utføres.
9. Bruer og klopper kan anlegges. I områder hvor elver og bekker er beitegrenser for husdyr, skal bruer bygges med stengsel som hindrer husdyr i å passere.
10. Vedlikehold og oppgradering av middels store skiløyper innenfor begrensningene i pkt. 2.1.4, 1-7, er ikke søknadspliktig tiltak etter PBL § 20-1.
11. Etablering av bru er søknadspliktig etter PBL § 20-1.
12. Ved nyetablering av middels store skiløyper i tråd med kommunedelplan stier og løyper skal den planlagte traséen forelegges kommunen senest 4 uker før tiltaket planlegges igangsatt. Kommunen vil da gjøre en ytterligere vurdering i forhold til kulturminner og naturmangfold.

#### 2.1.5. Enkle skiløyper

1. Gjelder trasé 34F, 37, 38, 39, 40, 44, 46, 72, 118A, 118C 132.
2. Det tillates ikke å etablere belysningsanlegg langs traséen.
3. Enkle skiløyper kan opparbeides med en bruksbredde på inntil 2 meter.
4. Innenfor bruksbredden og den naturlige avgrensede kantsone tillates det krattknusing og fjerning av stubber/steiner.
5. Utjevning av groper / hull innenfor bruksbredden ved bruk av stedlige masser kan tillates. Det tillates ingen andre former for terrenginngrep.
6. Kantsone mot vann og vassdrag skal i størst mulig grad bevares.
7. Bruer og klopper kan etableres. I områder hvor elver og bekker er beitegrenser for husdyr, skal bruer bygges med stengsel som hindrer husdyr i å passere.
8. Vedlikehold og oppgradering av enkle skiløyper innenfor begrensningene i pkt. 2.1.5, 1-4, er ikke søknadspliktig tiltak PBL § 20-1.
9. Ved nyetablering av enkle skiløyper i tråd med kommunedelplan stier og løyper skal den planlagte traséen forelegges kommunen senest 4 uker før tiltaket planlegges igangsatt. Kommunen vil da gjøre en ytterligere vurdering i forhold til kulturminner og naturmangfold.
10. Etablering av bru er søknadspliktig etter PBL § 20-1.

#### 2.1.6. Stikka skiløyper

1. Gjelder trasé 51A, 137A, 137C, 137F, 162A og DNT sitt øvrige løypenett.
2. Det tillates ingen terrenginngrep, etablering av konstruksjoner eller anlegg i tilknytning til stikka løyper.



3. DNT sine løyper 137A, 137C og 162A tillates stikka fra uke 8.
4. DNT sine løype 137F tillates stikka fra helga før påske.

### 2.1.7. Hundekjøringsløyper

1. Gjelder trasé 90 og 135A.
2. Det tillates ikke å etablere belyningsanlegg langs traséen.
3. Hundekjøringsløyper kan opparbeides med en bruksbredde på inntil 2 meter.
4. Innenfor bruksbredden og den naturlige avgrensede kantsone tillates det krattknusing og fjerning av stubber/steiner.
5. Utjevning av groper / hull innenfor bruksbredden ved bruk av stedlige masser kan tillates. Det tillates ingen andre former for terrenginngrep.
6. Kantsone mot vann og vassdrag skal i størst mulig grad bevares.
7. Bruer og klopper kan etableres. I områder hvor elver og bekker er beitegrenser for husdyr, skal bruer bygges med stengsel som hindrer husdyr i å passere.
8. Vedlikehold og oppgradering av hundekjøringsløyper innenfor begrensningene i pkt. 2.1.8, 1-4, er ikke søknadspliktig tiltak PBL § 20-1.
9. Ved nyetablering av hundekjøringsløyper i tråd med kommunedelplan stier og løyper skal den planlagte traséen forelegges kommunen senest 4 uker før tiltaket planlegges igangsatt. Kommunen vil da gjøre en ytterligere vurdering i forhold til kulturminner og naturmangfold.
10. Etablering av bru er søknadspliktig etter PBL § 20-1.

### 2.1.8. Sommerstier

1. Gjelder trasé 10A, 10B, 10C, 10D3, 10E, 31A, 33A, 33B, 33C, 33D, 33E1, 33F, 33G, 33H, 33I, 34L, 47B, 50A, 50B, 50C, 50D, 51F, 52, 98, 106, 107A, 107F, 111, 115J, 118A, 118B, 122A, 122B, 122C, 137D, 152.
2. Sommerstier kan opparbeides med en bruksbredde på inntil 1,5 meter.
3. Innenfor bruksbredden tillates det krattknusing og fjerning av stubber og steiner.
4. Kantsone mot vann og vassdrag skal i størst mulig grad bevares.
5. Klopper og bruer kan anlegges. I områder hvor elver og bekker er beitegrenser for husdyr må bruer bygges med stengsel som hindrer husdyr i å passere.
6. Etablering av bru er søknadspliktig etter PBL § 20-1.

### 2.2. Turmål (T1-T10)

1. Områdene tillates tilrettelagt med bål plass, lavvo, gapahuk, toaletter. Oppstillingen er ikke uttømmende.
2. Permanent bål plass skal godkjennes av brannsjef.
3. Permanente byggverk som er åpne for allmennheten er søknadspliktig etter PBL § 20-1.

### **2.3.Vinterleikområder (V1-V2)**

Innenfor vinterleikområder tillates det krattknusing og fjerning av stubber og steiner.

### **2.4.Sykkelruter**

Gjelder trasé 51G, 53, 107D, 107E.

Sykkelrutene går hovedsakelig langs eksisterende veier. Sykkelrutene som går langs eksisterende veier skal søkes tilrettelagt med bredere veiskulder.

Det er lagt inn mulighet for å anlegge sammenbinding mellom Borgegrend og Øygardsgrend ved Margitstølen.

1. Sammenbinding kan opparbeides med en bruksbredde på inntil 1,5 meter.
2. Innenfor bruksbredden tillates det krattknusing og fjerning av stubber og steiner.
3. Klopper og bruer kan anlegges. I områder hvor elver og bekker er beitegrenser for husdyr må bruer bygges med stengsel som hindrer husdyr i å passere.
4. Etablering av bru er søknadspliktig etter § 20-1.

## **3. SAMFERDSELSANLEGG OG TEKNISK INFRASTRUKTUR (PBL 11-7, NR 2)**

### **3.1.Parkeringsplasser (P1-P14)**

1. Det tillates å etablere belysning på parkeringsplasser tilknyttet flerbrukstrasser og helårsvei.
2. Hver biloppstillingsplass dimensjoneres med 2,5 meter x 5 meter.
3. Kanter, skjæringer og fyllinger skal revegeteres med stedlig vegetasjon eller tilsåes med gress.
4. I medhold av PBL § 11-9, 1. ledd, nr. 1 kan ikke opparbeidelse av parkeringsplass for mer enn 10 biler finne sted før området inngår i godkjent reguleringsplan.
5. Opparbeiding av ny parkeringsplass er søknadspliktig tiltak etter PBL § 20-1.

## **4. RETNINGSLINJER**

### **4.1. Søknad om ny skiløype**

*Søknad om etablering av ny skiløype skal behandles av kommunestyret.*

### **4.2. Søknad om oppkjøring av skiløype**

*Søknad om dispensasjoner fra sti- og løypeplan for oppkjøring (motorisert ferdsel) av skiløype skal behandles av kommunestyret.*

### **4.3. Landskapstilpasning**

*Terrengets naturlige arrondering skal i størst mulig grad bestemme traséføringen. Større skjæringer og fyllinger skal i størst mulig grad unngås.*

### **4.4. Hensyn til villrein**

*Kommunen kan stanse oppkjøring av løyper dersom det er fare for konflikt med villrein.*

### **4.5. Universell utforming**

*Helårs turvei og flerbrukstraséer skal tilstrebes universelt utformet på egnete partier/ traséer. Lange stigninger/fall bør unngås, og der dette er umulig, bør stigningen/fallet brytes med korte, flate partier. For partier/ traséer tilrettelagt for rullestol skal stigning/ fall følge normene i tabellen under. Skarpe svinger og svinger ved foten av utforbakker bør unngås, og i svinger bør tverrfall/dosering gjøres større.*

### **4.6. Grunneierforhold**

*Der hvor det ikke foreligger standard grunneieravtale, må det foreligge skriftlig bekreftelse fra grunneier at løyper kan prepareres/tilrettelegges før tiltak kan igangsettes.*

## VEDLEGG 1: oversikt over traséer og klassifisering

Tabell 1: SSL=stor skiløype, MSL= middels stor skiløype, ESL=enkel skiløype, STIKKET=stikka skiløype, ST=sommersti, HT=helårs turvei, FB=flerbrukstrase, HKL=hundekjøringsløype, SYKKEL=sykkelrute.

| Nr.  | Sti/løype                                 | Årstid        | km  | Klassifisering | Kommentar                                                                                                                                 |
|------|-------------------------------------------|---------------|-----|----------------|-------------------------------------------------------------------------------------------------------------------------------------------|
| 10A  | Norefjord sentrum                         | sommer/vinter | 2,5 | ST             | Oppfrisking av gamle stier. Jf reguleringsplan Norefjord                                                                                  |
| 10B  | Sevle                                     | sommer        | 13  | ST             | Oppfrisking av gamle stier.                                                                                                               |
| 10C  | Hallandsgrend                             | sommer        | 24  | ST             | Oppfrisking av gamle stier.                                                                                                               |
| 10D1 | Norefjord sentrum-Kravik                  | sommer/vinter | 6   | HT             | Turvei, trafikksikkerhetstiltak, nærmiljøtiltak                                                                                           |
| 10D2 | Trytetjønnet rundt                        | sommer/vinter | 3   | HT             | Nærmiljøtiltak                                                                                                                            |
| 10D3 | Straumen-Heimseterdalen                   |               | 6   | ST             | Oppfrisking av gamle stier.                                                                                                               |
| 10E  | Geiteryggen                               | sommer        | 1,5 | ST             | Oppfrisking av gamle stier. Kulturminne                                                                                                   |
| 28A  | Lufsjå - Breiset                          | vinter        | 4   | MSL            | Tillates kjørt/stikka hele vinteren (endring etter 1. gangs høring). Viktig for sammenhengen med alternativ trase 28B Imingfjell - Lufsjå |
| 28B  | Holmevatn - Ålykkja                       | vinter        | 4   | MSL            | Eksisterende skiløype. Viktig for løype mellom Imingfjell og Lufsjå.                                                                      |
| 31A  | Bjørnsrudbrua-Liverud                     | sommer        | 6   | ST             | Turvei langs eksisterende veier og stier                                                                                                  |
| 31B  | Fønnebofjorden rundt                      | sommer/vinter | 9   | HT             | Turvei delvis langs eksisterende veier, delvis nyanlagt                                                                                   |
| 33A  | Stornatten fra Synken (ved Tunhovddammen) | sommer        | 2   | ST             | Eksisterende stier                                                                                                                        |
| 33B  | Blånuten via Eventyrstien                 | sommer        | 3   | ST             | Eksisterende stier                                                                                                                        |
| 33C  | Seterstien østsida av Tunhovdtjorden      | sommer        | 5,3 | ST             | Eksisterende stier                                                                                                                        |
| 33D  | Storneset                                 | sommer        | 3   | ST             | Eksisterende stier                                                                                                                        |
| 33E1 | Pålsbudammen-Sjåbukrysset                 | sommer        | 10  | ST             | Eksisterende stier. Sammenfaller noe med 40 (vinter)                                                                                      |
| 33E2 | Sjåbukrysset - Tunhovddammen              | sommer/vinter | 4   | HT             | Eksisterende vei.                                                                                                                         |
| 33F  | Sveinsnuten                               | sommer        | 6   | ST             | Eksisterende stier                                                                                                                        |
| 33G  | Bustrømhøgda-Slåtlihaugen-Smetbak-Duse    | sommer        | 4   | ST             | Eksisterende stier.                                                                                                                       |



|             |                                                                         |        |     |     |                                                                                                                                   |
|-------------|-------------------------------------------------------------------------|--------|-----|-----|-----------------------------------------------------------------------------------------------------------------------------------|
| <b>33H</b>  | Fjellsetveien/Liarende - Bustrømhøgda                                   | sommer | 4,5 | ST  | Eksisterende stier                                                                                                                |
| <b>33I</b>  | Norelaft/Bustrømhøgda - Baustebølet - Rimskeid - Slåtlihaugen -Norelaft | sommer | 5,5 | ST  | Eksisterende stier                                                                                                                |
| <b>34A1</b> | Dagalifjell med Vasstulanløypa                                          | vinter | 125 | MSL | Eksisterende løypenett på Dagalifjell. Kun justeringer jf gjeldende plan                                                          |
| <b>34A2</b> | Skytebanen - Rødberg                                                    |        | 15  | FB  | Lysløype                                                                                                                          |
| <b>34A3</b> | Store Skiløyper Dagalifjell                                             | vinter | 9   | SSL | Skøytetraser på Dagalifjell                                                                                                       |
| <b>34B1</b> | Jønndalen høyfjellsseter-Åmotstølen                                     | vinter | 6   | MSL | Eksisterende skiløype                                                                                                             |
| <b>34B2</b> | Solheimstulen - Tøddøl                                                  | vinter | 12  | MSL | Eksisterende skiløype                                                                                                             |
| <b>34C1</b> | Roe seter rundløype                                                     | vinter | 8   | MSL | Eksisterende skiløype                                                                                                             |
| <b>34C2</b> | Fallet- Roeseter                                                        |        | 3   | MSL | Eksisterende vei/skiløype                                                                                                         |
| <b>34D</b>  | Lysløype Norefjord                                                      |        | 4,5 | FB  | Eksisterende lysløype                                                                                                             |
| <b>34E</b>  | Åsbøseterdalen                                                          | vinter | 25  | SSL | Eksisterende løypenett Åsbøseterdalen, endres til SSL jf høringsuttalelse                                                         |
| <b>34F</b>  | Åsbøgrend                                                               | vinter | 11  | ESL | Eksisterende løypenett Åsbøgrend                                                                                                  |
| <b>34G1</b> | Lysløype Tunhovd                                                        |        | 2   | FB  | Eksisterende lysløype                                                                                                             |
| <b>34G2</b> | Tunhovd                                                                 | vinter | 47  | MSL | Eksisterende løypenett i Tunhovd. Kun justeringer jf gjeldende plan                                                               |
| <b>34H</b>  | Grevsgard                                                               | vinter | 11  | MSL | Eksisterende løypenett Grevsgård. Noe nye traséer jf gjeldende plan                                                               |
| <b>34I</b>  | Sundbolie/Øygardsgrend                                                  | vinter | 46  | MSL | Eksisterende løypenett Øygardsgrend. Kun justeringer jf gjeldende plan                                                            |
| <b>34J</b>  | Borgegrend                                                              | vinter | 80  | MSL | Eksisterende løypenett i Borgegrend. Kun justeringer jf gjeldende plan.                                                           |
| <b>34K</b>  | Imingfjell - Nyseter - Haugåsen - Ålykkja                               | vinter | 35  | MSL | Eksisterende løypenett Haugåsen. Noen endringer/utvidelser jf gjeldende plan. Viktig for kanalisering av ferdsel på Lufsjåtangen. |
| <b>34L</b>  | Dagalifjell                                                             | sommer | 50  | ST  | Eksisterende sommerstier Dagalifjell. Kun justeringer jf gjeldende plan.                                                          |
| <b>36</b>   | Tunhovbrygga - Tunhovdåsen                                              | vinter | 5   | MSL | Eksisterende løype i terrenget. Ny i plan.                                                                                        |
| <b>37</b>   | Verjedalen                                                              | vinter | 9   | ESL | Eksisterende skiløype i Verjedalen. Ny i plan.                                                                                    |

|            |                                           |               |     |         |                                                                                                                                                |
|------------|-------------------------------------------|---------------|-----|---------|------------------------------------------------------------------------------------------------------------------------------------------------|
| <b>38</b>  | Tunhovdfjorden-Langedragmyran             | vinter        | 3,5 | ESL     | Tilkoblingsløype fra Tyrifeltet hyttefelt ved Tunhovdfjorden til Slåttelihaugen. Trasé alternativ 2 ønskes av utbygger og grunneier. Ny løype. |
| <b>39</b>  | Rundløype Øktedalen-Skaret-Natten         | vinter        | 16  | ESL     | Eksisterende løype i Øktedalsmarka. Ny i plan.                                                                                                 |
| <b>40</b>  | Heisnatten-Fauskofjell-Tunhovdfjorden     | vinter        | 17  | ESL     | Eksisterende skiløype. Sammenfaller noe med 33E.                                                                                               |
| <b>44</b>  | Ljosdal seter                             | vinter        | 3   | ESL     | Oppkjøring av løype langs ubrøyta veg til Ljosdal seter med rundløype ved setra. Eksisterende løype, ny i plan.                                |
| <b>45</b>  | Juvenes - Solheimstulen                   | vinter        | 7,5 | MSL     | Tas med etter 1. gangs høring fordi den henger sammen med foreslått alternativ trase mellom Solheimstulen og Imingfjell.                       |
| <b>46</b>  | Pålsbudammen-Vaggehovda-Jørandsfjellet    |               | 8   | ESL     | Oppkjøring av skiløype fra Pålsbudammen, Vaggehovda-Jørandsetfjellet.                                                                          |
| <b>47A</b> | Månevegen-Løstøgtjønnet                   | vinter        | 3,5 | MSL     | Løype fra Månevegen til gapahuk v/ Løstøgtjønnet.                                                                                              |
| <b>47B</b> | Månevegen - Løstøgtjønnet                 | sommer        | 3,5 | ST      | Eksisterende sti. Ny i plan.                                                                                                                   |
| <b>49A</b> | Miljøringen                               | vinter/sommer | 26  | FB      | Delvis ny trase både i terreng og i plan. I henhold til områderegeringsplan Øvre Uvdal reiselivsområde                                         |
| <b>49B</b> | Lysløype Uvdal                            |               | 2   | FB      | Eksisterende lysløype. Ligger i eksisterende plan.                                                                                             |
| <b>50A</b> | Eidsfjelltoppen 4topper                   | sommer        | 4,5 | ST      | Eksisterende sti. Ny i plan.                                                                                                                   |
| <b>50B</b> | Høghovda 4topper                          | sommer        | 8   | ST      | Eksisterende sti. Ny i plan.                                                                                                                   |
| <b>50C</b> | Einsetnatten 4topper                      | sommer        | 1,5 | ST      | Eksisterende sti. Ny i plan.                                                                                                                   |
| <b>50D</b> | Løytetjønsshovda 4topper                  | sommer        | 0,5 | ST      | Eksisterende sti. Ny i plan.                                                                                                                   |
| <b>51A</b> | Storegrønuten                             | vinter        | 3   | STIKKET | Eksisterende skiløype.                                                                                                                         |
| <b>51C</b> | Vikstul- Imingfjell Turistheim            | vinter        | 12  | MSL     | Eksisterende skiløype. Endret til middels stor skiløype                                                                                        |
| <b>51D</b> | Uvdal Alpinsenter - Imingfjell turistheim | vinter        | 5   | MSL     | Tas med som ny trase mellom Solheimstulen og Sønstevatn.                                                                                       |
| <b>51E</b> | Brennhovd                                 | vinter        | 4   | MSL     | Eksisterende skiløype.                                                                                                                         |

|             |                                                           |               |     |        |                                                                                                                                             |
|-------------|-----------------------------------------------------------|---------------|-----|--------|---------------------------------------------------------------------------------------------------------------------------------------------|
| <b>51G</b>  | Sykkelruter                                               | sommer        | 135 | SYKKEL | Eksisterende veier. Ny i plan                                                                                                               |
| <b>52</b>   | Kaggestadsætra                                            | sommer        | 3   | ST     | Eksisterende sti. Ny i plan.                                                                                                                |
| <b>53</b>   | Overgang sykkelrute Margitstølen                          | sommer        | 0,5 | SYKKEL | Ny sammenbindingstrase mellom Øygardsgrend og Borgegrend for sykkelrute.                                                                    |
| <b>54</b>   | Sloko - Trillemarka                                       | vinter        | 17  | MSL    | Eksisterende skiløype                                                                                                                       |
| <b>55B</b>  | Rødbergdammen rundt                                       | sommer/vinter | 2,5 | HT     | Eksisterende helårs turvei.                                                                                                                 |
| <b>55C</b>  | Universelt utformet flerbrukstrase til Djupegrønuten      | sommer/vinter | 2   | FB     | Foreslått endret fra HT til FB av rådmann ved sluttbehandling 19.06.2017. Ny flerbrukstrase tilrettelagt med universell utforming (sommer). |
| <b>55D</b>  | Nørstebølia vest til nørstebølia øst                      | vinter        | 1   | MSL    | Foreslått endret fra ESL til MSL av rådmannen ved sluttbehandling 19.06.2017.                                                               |
| <b>58</b>   | Sloko                                                     | vinter        | 8   | MSL    | Eksisterende skiløype. Ny i plan.                                                                                                           |
| <b>62</b>   | Smådøl, endring ved skytebanen                            | vinter/sommer | 2,5 | FB     | Trase legges om slik at den ikke er i konflikt med skytebanen.                                                                              |
| <b>64</b>   | Flotti                                                    | vinter        | 5   | MSL    | Ny skiløype. Endra noe etter 1. gangs høring                                                                                                |
| <b>68A</b>  | Solheimstulen - runde rundt Solheimstølvatnet             | vinter        | 3   | MSL    | Eksisterende skiløype. Ny i plan.                                                                                                           |
| <b>68B</b>  | Solheimstulen - runde i Beltetjønnslepa                   | vinter        | 4,5 | MSL    | Eksisterende skiløype. Ny i plan.                                                                                                           |
| <b>71</b>   | Bjørnemyran                                               | vinter        | 5,5 | MSL    | Tas med etter 1. gangs høring som sammenbindingsløype fra Solheimstulen til Sønstevatn.                                                     |
| <b>72</b>   | Hallandsfjell                                             | vinter        | 6   | ESL    | Ny skiløype.                                                                                                                                |
| <b>74A</b>  | Tuftojordet                                               | vinter        | 1   | MSL    | Eksisterende skiløype. Ny i plan.                                                                                                           |
| <b>74B</b>  | Tufto - Uvdal camping                                     | sommer/vinter | 5,5 | HT     | Turvei langs eksisterende veier. Ny i plan.                                                                                                 |
| <b>90</b>   | Hundekjøringstrasé Tunhovd/Rødungen                       | Vinter        | 39  | HKL    |                                                                                                                                             |
| <b>95</b>   | Hakatjønn - Langevann - inn på Nes kommune sitt løypenett | vinter        | 6   | MSL    | Løype i henhold til turkartet "Nes Nordmark"                                                                                                |
| <b>98</b>   | Stinett i Åsbøseterdalen                                  | Sommer        | 18  | ST     | Stier i henhold til turkartet Veggilfjell                                                                                                   |
| <b>104</b>  | Flerbrukstrasé på Dagalifjell                             | Sommer/vinter | 5   | FB     | Inn trase fra Nørstebølia til Torsetlia.                                                                                                    |
| <b>106</b>  | Ryddastier i Fjellset-området                             | sommer        | 13  | ST     | Stier i henhold til innspillskart                                                                                                           |
| <b>107A</b> | Birgitshovda                                              | sommer        | 0,5 | ST     |                                                                                                                                             |

|             |                                                 |        |     |        |                                                          |
|-------------|-------------------------------------------------|--------|-----|--------|----------------------------------------------------------|
| <b>107D</b> | Solheimstulen - Vikstul - Imingfjell turistheim | sommer | 22  | SYKKEL |                                                          |
| <b>107E</b> | Trillemarka Rundt, Sykkel                       | sommer | 18  | SYKKEL |                                                          |
| <b>107F</b> | Krossen – Verjelie                              | Sommer | 4   | ST     |                                                          |
| <b>111</b>  | Sti bak Tunhovdåsen                             | sommer | 5,5 | ST     | I henhold til gjeldende sti- og løypeplan                |
| <b>115A</b> | Skiløyper Borgegrend                            | vinter | 4   | MSL    | Skiløyper i henhold til innleverte kart (vedlegg 1 og 2) |
| <b>115G</b> | Løyper på Nordsiden av Jønndalen                | vinter | 9   | MSL    | I henhold til gjeldende sti- og løypeplan                |
| <b>115J</b> | Sti fra Sønstebøåsen og videre østover          | sommer | 3   | ST     | Se Nore og Uvdal øst fritidskart                         |
| <b>118A</b> | Gamle Baklivegen                                | vinter | 6   | ESL    | Skiløype om vinteren, sti om sommeren.                   |
| <b>118A</b> | Gamle Baklivegen                                | sommer | 6   | ST     | Skiløype om vinteren, sti om sommeren.                   |
| <b>118B</b> | Fauskodammen – Nonsetholet                      | sommer | 1,5 | ST     | Eksisterende sti                                         |
| <b>118C</b> | Fausko seter – Brennhovd                        | vinter | 7   | ESL    | Sammenkobling skiløyper                                  |
| <b>120</b>  | Omlegging av løype ved Smettbakseter            | vinter | 1,5 | MSL    | Omlegging pga brøyting av vei.                           |
| <b>122A</b> | Solheimstulen – Liarvollen – Dyregravshalle     | sommer | 2,5 | ST     | Omlegging til Nordmannslepe.                             |
| <b>122B</b> | Gamle Ulvelid – Sømmen Bru                      | sommer | 7,5 | ST     | Omlegging for å dempe konfliktnivå.                      |
| <b>122C</b> | Mårbu - Lågaros                                 | sommer | 13  | ST     | Omlegging for å dempe konfliktnivå.                      |
| <b>127</b>  | Skiløyper Tunhovd Grevsgård                     | vinter | 5   | MSL    |                                                          |
| <b>129A</b> | Skiløyper Dagalifjell ved Hovdeseter            | vinter | 6,5 | MSL    |                                                          |
| <b>129B</b> | Skiløyper Dagalifjell ved Fjellsnaret           | vinter | 7   | MSL    |                                                          |
| <b>132</b>  | Skiløype ved Nuten                              | vinter | 11  | ESL    | Eksisterende løype. Ny i plan.                           |
| <b>134</b>  | Skiløyper Hallgrimsfjell                        | vinter | 6   | MSL    |                                                          |
| <b>135A</b> | Hundekjøringstrasé Øygardsgrend                 | vinter | 32  | HKL    | Eksisterende løyper. Ny i plan.                          |
| <b>135B</b> | Nye skiløyper øst for Tunhovdfjorden            | vinter | 18  | MSL    | Nye løyper.                                              |



|             |                                            |        |         |                                                                                                                                                                                                                                                         |
|-------------|--------------------------------------------|--------|---------|---------------------------------------------------------------------------------------------------------------------------------------------------------------------------------------------------------------------------------------------------------|
| <b>137A</b> | DNT løype<br>Solheimstulen –<br>Imingfjell | vinter | STIKKET | Lagt inn av kommunestyret ved<br>sluttbehandling 19.06.2017. Tillates<br>stikka fra uke 8.<br>Foreslått tatt ut av rådmannen ved<br>sluttbehandling.                                                                                                    |
| <b>137B</b> | Runde ved Buvatn,<br>Imingfjell            | vinter | MSL     | Foreslått tatt ut av rådmann ved<br>sluttbehandling. Erstattet av 71 som<br>ved 1. gangs høring.<br>Lagt inn ved behandling i<br>formannskapet 18.04.16.                                                                                                |
| <b>137C</b> | DNT løype Imingfjell<br>Mårbu              | vinter | STIKKET | Lagt inn ved behandling i<br>formannskapet 18.04.16. Tillates<br>stikka fra uke 8.                                                                                                                                                                      |
| <b>137D</b> | Kjørkjeslepa Uvdal –<br>Dagali             | sommer | ST      | Lagt inn ved behandling i<br>formannskapet 18.04.16.                                                                                                                                                                                                    |
| <b>137F</b> | DNT løype Solhemstulen<br>– Mårbu          | vinter | STIKKET | Stikketidspunkt endret til uke 8 ved<br>sluttbehandling 19.06.2017.<br>Foreslått stikketidspunkt helga før<br>påske av rådmann ved<br>sluttbehandling 19.06.2017.<br>Lagt inn ved behandling i<br>formannskapet 18.04.16. Tillates<br>stikka fra uke 8. |
| <b>152</b>  | Bjørkeflåta –<br>Sønstebøåsen              | Sommer | ST      | Lagt inn ved sluttbehandling i<br>kommunestyret 19.06.2017.                                                                                                                                                                                             |
| <b>162A</b> | DNT løype Imingfjell –<br>Lufsjå           | Vinter | STIKKET | Foreslått nummerert med<br>stikketidspunkt fra uke 8 av<br>rådmann ved sluttbehandling<br>19.06.2017.                                                                                                                                                   |
| <b>162B</b> | DNT løype Lufsjå –<br>Slepeskaret          | Vinter | MSL     | Foreslått nummerert og endret fra<br>stikkaløype til MSL av rådmannen<br>ved sluttbehandling 19.06.2017.                                                                                                                                                |
| <b>162C</b> | Slepeskaret- mot<br>Killingdalen i Rollag  | Vinter | SSL     | Foreslått nummerert og endret fra<br>stikkaløype til SSL av rådmannen ved<br>sluttbehandling 19.06.2017.                                                                                                                                                |
| <b>163A</b> | Rjupehovda – Larsseter                     | Vinter | MSL     | Inn ved sluttbehandling 19.06.2017,<br>jfr kart fra skisporet.no                                                                                                                                                                                        |

## VEDLEGG 2: oversikt over parkeringsplasser, vinterleikområder og turmål

| Parkering: |                 |
|------------|-----------------|
| <b>P1</b>  | Lomlia          |
| <b>P2</b>  | Tunhovd         |
| <b>P3</b>  | Flåtavollen     |
| <b>P4</b>  | Langemyrhaugen  |
| <b>P5</b>  | Breiset         |
| <b>P6</b>  | Nordstjerna     |
| <b>P7</b>  | Vasstulan       |
| <b>P8</b>  | Haugsfoss       |
| <b>P9</b>  | Sønsterudjordet |
| <b>P10</b> | Fritidsparken   |
| <b>P11</b> | Dokkeberg       |
| <b>P12</b> | Imingfjell      |
| <b>P13</b> | Solheimstulen   |
| <b>P14</b> | Fausko          |

| Vinterleikeområder: |                 |
|---------------------|-----------------|
| <b>V1</b>           | Sønsterudjordet |
| <b>V2</b>           | Tuftojordet     |

| Turmål:    |                                            |
|------------|--------------------------------------------|
| <b>T1</b>  | Fauskodammen kulturpark                    |
| <b>T2</b>  | Lavvo lysløype Rødberg                     |
| <b>T3</b>  | Gapahuk Uvdal skole, Lavvo Uvdal barnehage |
| <b>T4</b>  | Gapahuk Nordstjerna                        |
| <b>T5</b>  | Gapahuk Flotti                             |
| <b>T6</b>  | Øymoparken                                 |
| <b>T7</b>  | Lavvo Rødberg barnehage                    |
| <b>T8</b>  | Tunhovdbrygga                              |
| <b>T9</b>  | Uteskole Rødberg, Toenlia                  |
| <b>T10</b> | Gapahuk ved Norefjorden (Nore Barnehage)   |